

AquaDomi™ model: AquaHotel R60

Design: Teodor Mikkelsen

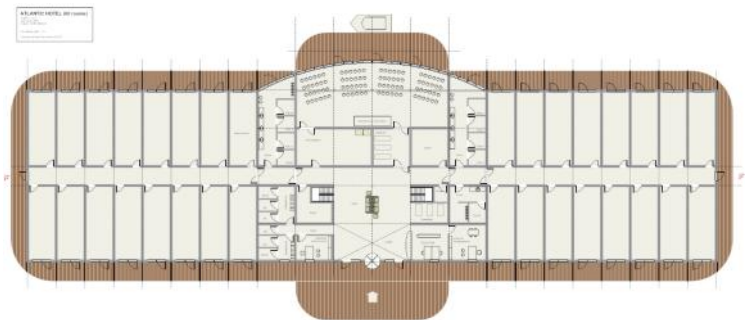

AquaDomi™ Aqua Hotel Model: AquaHotel R60 Ponton: Marinetek Tekniske Data:



Indvendig:

Gulve	Trægulve i Merbau, Eg eller Ask som skibsdæk.
Vægge	Råhvid malet filt
Lofter	Råhvid malet filt
Døre	Råhvid malede plane døre
Greb	Børstet stål
Fodlister	Hvidmalede
Skabe	HTH hvid

Installationer:

Varme	Elvarme, varmeluft, gas, olie eller fjernvarme.
Vand	Trykvand samt varmtvandsbeholder
Ventilation	Udsugning fra køkken, bad/toilet
EL	Standard installation 230/400V
Telefon	Muligt som trådløs
Internet	Muligt som trådløs
Antenne	Ja
Køkken	HTH køkken Basic
Hvidevarer	Muligt
Spildevand	Tilslutning til offentligt kloaksystem

Baderum/toilet:

Gulve	Lys klink
Bruserum	Lys klink
Vægge	Råhvid malet filt (glans 20)
Hvidevarer	Muligt
Sanitet & armaturer	Hvid sanitet som IFØ og væghængt toilet Armaturer som Damixa eller Grohe Termostatstyret blandingsbatteri i bruseniche

Udvendig:

Facader	AquaDomi™ profil, plan eller stenfacade
Vinduer	Alu/træ med termoruder højisol.
Døre	Alu/træ med termoruder højisol.
Terrasser	AquaDomi terrasse profil, mahogni eller natur - kan fås i lille eller stor profil
Søgelænder	Rustfri stål med hærdet glas eller net
Trappe	Speciel aluminium med trin svarende til terrassen
Gangbro	Kan fås i flere størrelser.

Pris og finansiering:

Se venligst prislisen

Garanti:

2 år med serviceeftersyn samt 5 års reklamationsret.

Øvrige:

AquaDomi™ husbåde leveres globalt.
Prisen er inkl. montage på stedet, og leveres nøglefærdigt med attest til forsikringselskab.
Prisen er ekskl. transport samt forankringssystem.

Alle leverancer er betinget af:

AquaDomi™ salgs- og leveringsbetingelser.

Husbåden AquaHotel R60 :: AquaDomi :: Flydende Hotel

Det flydende AquaHotel R60 har 60 dobbelt værelser (24+), restaurant til 70 personer samt konferencerum til 100 personer, med dertilhørende servicefaciliteter. Et flydende hotel er blot en af de mange muligheder, man har hos AquaDomi.

Er man på udkig efter et flydende hotel på vandet, kan man hos AquaDomi™ finde løsningen. Antallet af værelser på samme flydende ponton kan være forskelligt - og det samme med størrelsen. Her kan dine kunder nyde stilheden og roen samt udsigten til vandet.

AquaDomi™ har flere størrelser at vælge imellem. Hotellet er som en flydende bolig i flere størrelser med køkken, bad, soveværelse samt stue som udgangspunkt. Hertil terrasse med adgang direkte til vandet.

Indgang via lobby med dobbelt højde til loftet på ca. 6 meter, giver en særlig god fornemmelse når man træder ind på hotellet. Her er reception med tilhørende kontor samt garderobe.

Fra lobbyen til venstre er der indgang for personale med tilhørende velfærdsrum, kontor og depotrum. Midt for - går man direkte ind til konferencerummet, der ligger ved siden af et stor anrettekøkken, med maledevator til produktionskøkkenet. Ligeså er der adgang til de 2 fløje med hotelværelser.

Fra lobbyen er der trappeopgang i begge sider til dæk 2, hvor den store restaurant er placeret med et helt unikt udsyn samt gode toilet forhold til herrer og damer. Ligeså produktionskøkken og gode opholdsrum for ventende gæster. Direkte adgang derfra til de 2 fløje med hotelværelser.

På dæk 2 er der i begge ender af dækket, udgang til unik terrasse med nødudgang.
Der er stor platform ud for konferencerummet, hvor man kan sejle "til og fra" hotellet.

Varmekilde

Der kan vælges mellem varmluftpumpe, Elvarme, naturgas, fjernvarme, oliefyr og som tillæg dertil kan vælges solvarme og/eller brændeovn. Ofte er varmekilde bestemt i lokalplan for området. Varmesystemet ligger i gulvet og optager derfor ikke vægplads.

Ponton

Pontonen er fremstillet i henhold til Søfartsstyrelsens tekniske forskrifter og er godkendt af Norske Veritas, Lloyd's Register's Special Service Craft regler og International Maritime Certification Institute.

Dertil kommer den meget store holdbarhed, der overgår de fleste på markedet samt lav vedligeholdelse. Ligeså ved isvinter behøver man ikke særlige installationer for at undgå trykket fra isen. Den er testet i Finland hvor den ubesværet ligger i meter tyk is vinteren igennem.

AquaDomi™ huset kan leveres til andre typer pontoner.

Spørg nærmere herom.

AquaDomi™ forhandlere:

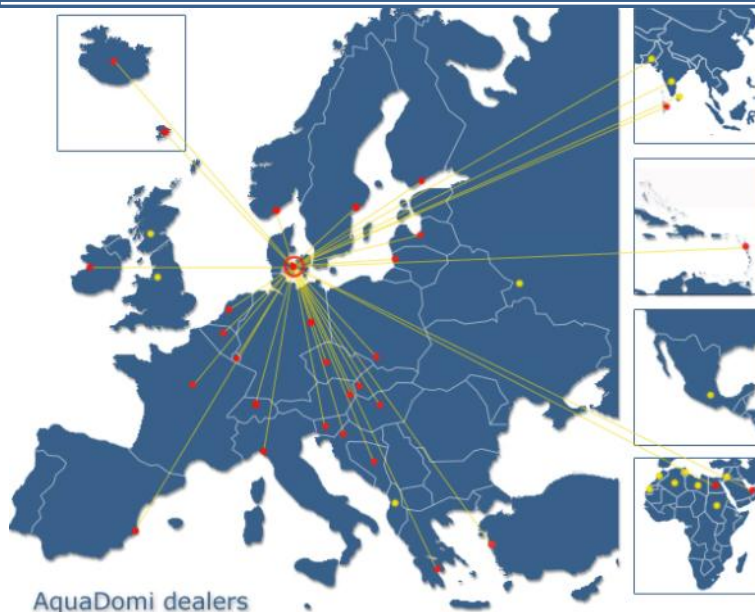

AquaDomi agent: Faroe Islands & Iceland
MARETEC Shipbrokers
Argjavegur 53, 160 Argir, Faroe Islands

Telefon: +298 317788
Fax: +298 317146
E-mail: shipsale@maretec.fo
www.maretec.fo