



**AquaDomi™ café: Café Frankfurt A512FR01 (2x70 personer)**

Flydende café eller restaurant

Design: Teodor Mikkelsen.

Grundplan 512 kvm  
Café/restaurant 384 kvm  
Terrasse 128 kvm



AquaDomi Café Frankfurt A512

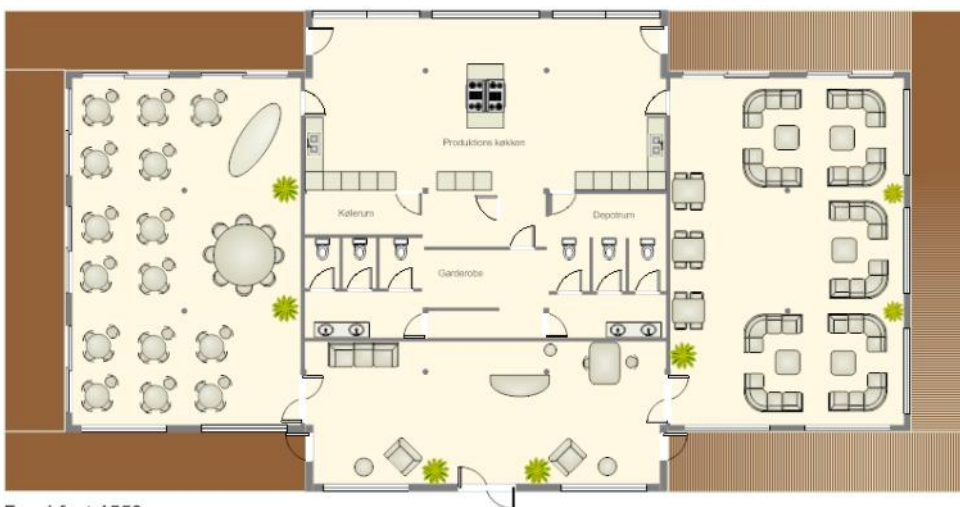

Frankfurt 1553

Grundplan

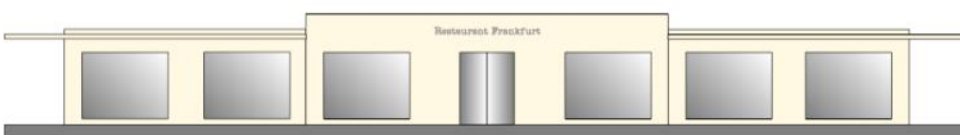

## AquaDomi™ Café eller restaurant Model: Café Frankfurt - A512FR01 Ponton: Marinetek Tekniske Data:



### **Indvendig:**

<b>Gulve</b>	Trægulve i Merbau, Eg eller Ask som skibsdæk.
<b>Vægge</b>	Råhvid malet filt
<b>Lofter</b>	Råhvid malet filt
<b>Døre</b>	Råhvid malede plane døre
<b>Greb</b>	Børstet stål
<b>Fodlister</b>	Hvidmalede
<b>Skabe</b>	HTH hvid

### **Installationer:**

<b>Varme</b>	Elvarme, varmeluft, gas, olie eller fjernvarme.
<b>Vand</b>	Trykvand samt varmtvandsbeholder
<b>Ventilation</b>	Udsugning fra køkken, bad/toilet
<b>EL</b>	Standard installation 230/400V
<b>Telefon</b>	Muligt som trådløs
<b>Internet</b>	Muligt som trådløs
<b>Antenne</b>	Ja
<b>Køkken</b>	HTH køkken Basic
<b>Hvidevarer</b>	Muligt
<b>Spildevand</b>	Tilslutning til offentligt kloaksystem

### **Baderum/toilet:**

<b>Gulve</b>	Lys klink
<b>Bruserum</b>	Lys klink
<b>Vægge</b>	Råhvid malet filt (glans 20)
<b>Hvidevarer</b>	Muligt
<b>Sanitet &amp; armaturer</b>	Hvid sanitet som IFØ og væghængt toilet Armaturer som Damixa eller Grohe Termostatstyret blandingsbatteri i bruseniche

### **Udvendig:**

<b>Facader</b>	AquaDomi™ profil, plan eller stenfacade
<b>Vinduer</b>	Alu/træ med termoruder højisol.
<b>Døre</b>	Alu/træ med termoruder højisol.
<b>Terrasser</b>	AquaDomi terrasse profil, mahogni eller natur - kan fås i lille eller stor profil
<b>Søgelænder</b>	Rustfri stål med hærdet glas eller net
<b>Trappe</b>	Speciel aluminium med trin svarende til terrassen
<b>Gangbro</b>	Kan fås i flere størrelser.

### **Pris og finansiering:**

Se venligst prislisen

### **Garanti:**

2 år med serviceeftersyn samt 5 års reklamationsret.

### **Øvrige:**

AquaDomi™ husbåde leveres globalt.  
Prisen er inkl. montage på stedet, og leveres nøglefærdigt med attest til forsikringselskab.  
Prisen er ekskl. transport samt forankringssystem.

### **Alle leverancer er betinget af:**

AquaDomi™ salgs- og leveringsbetingelser.

### **Husbåden Restaurant Frankfurt :: AquaDomi A512 ::**

#### **Den viste model**

Modellen Frankfurt A512 er i 1 plan og med et samlet grundareal på 512 kvm, og samlet restaurant areal på 384 kvm, med plads til 70 spisende gæster, samt tilhørende relax område med sofaer m.v., der også kan benyttes som spiserestaurant.

Frankfurt A512 har gode terrasse arealer på samlet 128 kvm, der har søgelænder der fås med skibsnat eller lamineret glas som vist.

Indeholder: Reception/lobby, garderobe, 6 toiletter, kølerum, teknikrum, depotrum, stort produktionskøkken samt 2 store arealer for bespisning eller hygge.

Restauranten vejer 100,8 ton og ligger på en 512 kvm. stor ponton, der har en samlet bæreevne på ialt 371 ton.

Adgang sker direkte via gangbro til receptionen, der har fløjddøre i indgangspartiet.

Alle gulve i kunderelaterede rum er AquaDomi™ skibsdæk i Merbau, Eg eller Ask, lakeret eller olieret.

#### **Farver**

Den viste farvekombination er tilfældig, og du kan vælge mellem 256 RAL farver eller i kombination heraf.

AquaDomi™ kan levere al interiør herunder borde og stole, hvor vi anbefaler Cane Line møbelprogram.

#### **Design & konstruktion:**

Den flydende restaurant er designet af Teodor Mikkelsen, konstruktion AquaDomi™ modulsystem.

#### **Varmekilde**

Der kan vælges mellem varmluftpumpe, Elvarme, naturgas, fjernvarme, oliefyr og som tillæg dertil kan vælges solvarme og/eller brændeovn. Ofte er varmekilde bestemt i lokalplan for området. Varmesystemet ligger i gulvet og optager derfor ikke vægplads.

#### **Ponton**

Pontonen er fremstillet i henhold til Søfartsstyrelsens tekniske forskrifter og er godkendt af Norske Veritas, Lloyd's Register's Special Service Craft regler og International Maritime Certification Institute.

Dertil kommer den meget store holdbarhed, der overgår de fleste på markedet samt lav vedligeholdelse. Ligeså ved isvinter behøver man ikke særlige installationer for at undgå trykket fra isen. Den er testet i Finland hvor den ubesværet ligger i meter tyk is vinteren igennem.

AquaDomi™ huset kan leveres til andre typer pontoner.

Spørg nærmere herom.

### **AquaDomi™ forhandlere:**

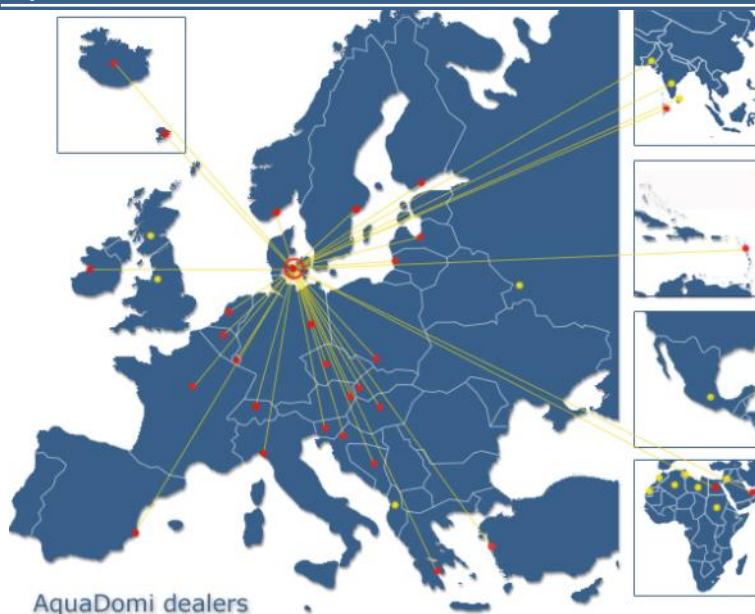

Juni 2007

AquaDomi dealers

AquaDomi agent: Faroe Islands & Iceland  
**MARETEC Shipbrokers**  
Argjavegur 53, 160 Argir, Færøerne

Telefon: +298 317788  
Fax: +298 317146  
E-mail: [shipsale@maretec.fo](mailto:shipsale@maretec.fo)  
[www.maretec.fo](http://www.maretec.fo)

Forbehold for levering, trykfejl samt prisændringer.